Vulnérabilité aux inondations par ruissellement

par commune à l'horizon 2050

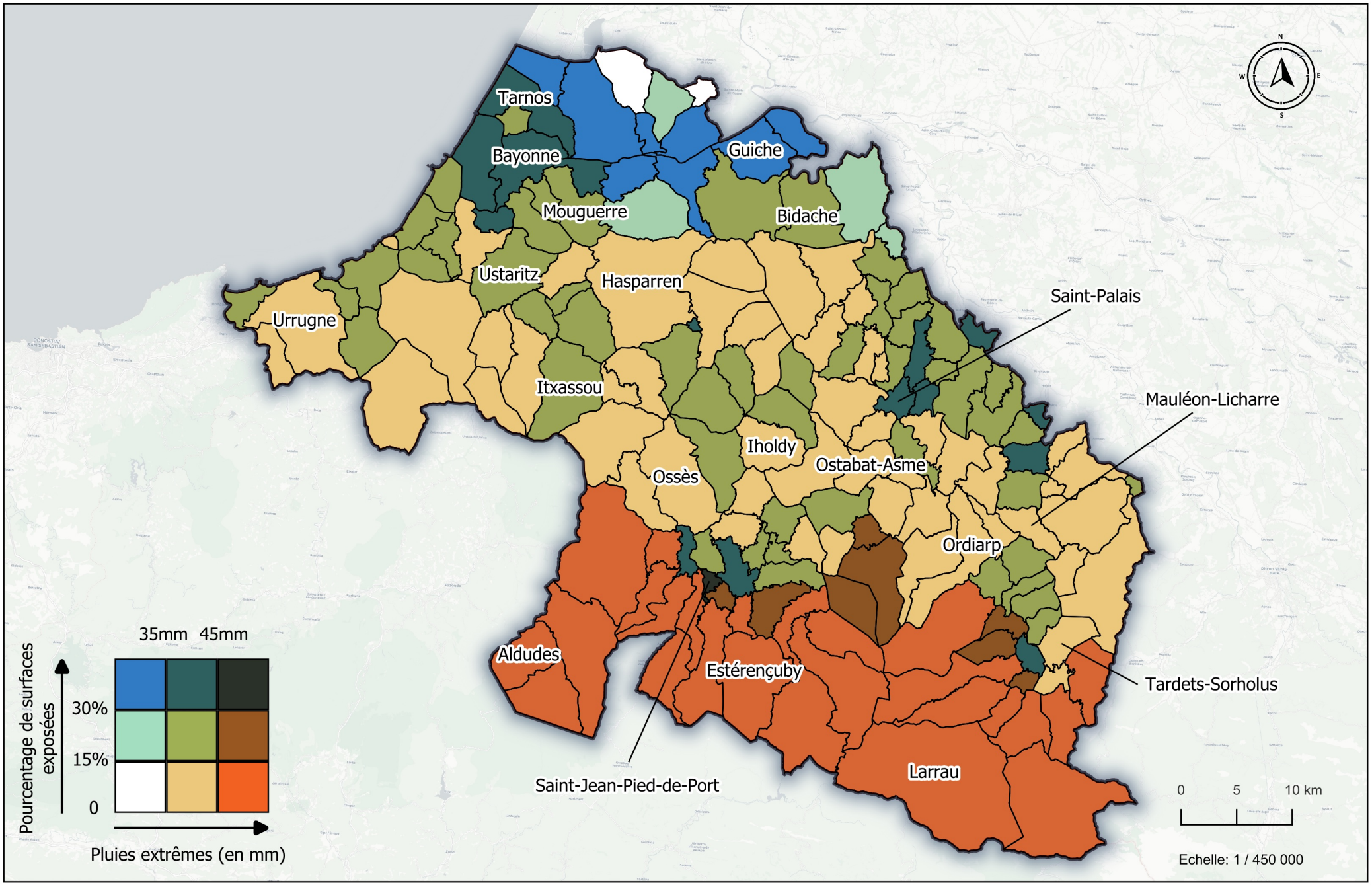

Sources : Drias TRACC ©Météo France 2024, CEREMA Zonage Exzeco 25m, ©IGN BDTOPO® 2024 et Admin express 2025